

市内小中学校運動会

5月、市内の各小中学校で運動会が行われました。
晴天に恵まれた野石小学校の運動会では、子どもたちが友達や家族の声援を受けながら、玉入れやかけっこなど元気にグラウンドを駆け回っていました。



主な内容

- P 2 ~ 3 ... 日本海外ロンマラソン
- P 4 ~ 5 ... まちのHOT NEWS
- P 8 ~ 11 ... ぐらしの情報
- P 12 子育て・健康おうえん隊
- P 13 6月のカレンダー
- P 14 施設Information

第19回 日本海メロンマラソン

～待ってます。あなたの参加!!～



完走者の中から
抽選で2名様を
第33回
ホルルマラソン
にご招待します

参加申し込みが始まっています。

昭和62年の第1回大会から今年で19回目を迎えた「日本海メロンマラソン」が、8月7日(日)に館山近隣公園を主会場に開催されます。
若美特産の甘くておいしい「わかみメロン」と、日本の海水浴場88選にも選出された「宮沢海水浴場」を主題にしたこの大会には、市内をはじめ、北は北海道、南は九州・沖縄まで全国各地から約20000人のランナーが参加します。
多くのランナーに愛されている日本海メロンマラソンに、あなたの参加をお待ちしています。

多くのランナーに愛され今年で19回目の開催

北緯40度・なまはげの里「第19回日本海メロンマラソン」の参加申し込みが始まっています。あなたも、ランナーとして、ボランティアとして大会に参加しませんか？

第19回
日本海
メロン
マラソン

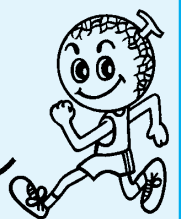

8月7日(日)開催

参加申し込み締切

7月1日(金)消印まで

今年も、メロンマラソンで

たくさんの方々の笑顔と感動に出会える

おいしい魅力がいっぱい

メロンマラソンの魅力といえば、「わかみメロン」。走ることはもちろんですが、このメロンを楽しむに参加する方も多いはず…。参加者全員には、参加賞として、また、走り終わってからはメロンの食べ放題と、おいしい魅力がいっぱいです。

◀ 疲れた体に、甘いメロンは最高です。



▶ 受付時には参加賞のメロンが手渡されます。

館山から続くホノルルへの道

メロンマラソンのもう一つの魅力は、特別賞としてのホノルルマラソンへのご招待です。完走者の中から抽選で2名の方を第33回ホノルルマラソンにご招待します。マラソンに参加、完走することで、常夏のハワイ・ホノルルマラソン行きの幸運を手にするのはあなたかもしれません。



▲ホノルルマラソンは、毎年12月に行われます。

大会を支えるボランティア あなたの参加をお待ちしています

この大会は、多くのボランティアの皆さんに支えられ、毎年、たくさん



んの小・中学生、一般の方がボランティアスタッフとして参加しています。当日の受付や沿道での給水などランナーとふれあうことができ、初めての方も大歓迎です。

ボランティアの方にはオリジナルのメロンマラソンTシャツを差し上げます。あなたもボランティアとして参加し、一緒に大会を盛り上げてみませんか。



▲ボランティアからの「命の水」と「笑顔」は、ランナーに元氣と勇気を与えます。

参加募集要項

【種目】

● ハーフ

・スタート8時10分

▽男子の部

▽女子の部

※ともに18歳～59歳

制限時間は2時間30分

● 10キロ

・スタート8時30分

▽一般の部（18歳～39歳）

▽40代の部

▽50代の部

▽60歳以上の部

▽高校生の部

▽女子の部（高校生以上）

● 5キロ

・スタート8時30分

▽中学生の部

▽女子の部（中学生以上）

● 3・6キロ

・スタート10時

▽ペアの部

※男女。親子または、小学生に限り同性でも可。

【参加料】

・一般

2500円

・中学生、高校生

1500円

・ペア（1組）

3500円

申し込み・問い合わせは
日本海メロンマラソン事務局（若美総合体育館内）

TEL 46-3113・FAX 46-3114



▶ 固い握手でさらなる発展を誓いました。

さらなる発展をめざし

老人クラブ連合会合併調印式



▲ 関係者が見守るなか、合併協定書への調印が行われました。

5月10日、旧男鹿市老人クラブ連合会と旧若美町老人クラブ連合会の合併調印式が、両老人クラブ連合会会長、関係者が出席して行われました。

3月22日の新生「男鹿市」発足に伴い、これまで、男鹿市と若美町それぞれで活動してきた老人クラブ連合会は、この日の調印で新たにスタートしました。

男鹿市老人クラブ連合会会長の山下正三さんは、「高齢者は年々多くなっている。新市とともに連合会の発展を心がけ、単位老人クラブの充実を図りたい」と、若美地区老人クラブ連合会会長の児玉勇さんは「男鹿市老人クラブ連合会のみなさんと一緒に活動して行くことに誇りを持ってがんばっていきたい」とそれぞれ抱負を語ってくれました。

合併後の男鹿市老人クラブ連合会は、8つの地区老人クラブ連合会からなり、単位老人クラブは93、老人クラブ会員数は4837人となりました。今後、さらなる発展のため、生きがいと健康づくり、仲間づくりを基礎として、相互に支え合い楽しいクラブ、社会貢献するクラブを目指して活動していきます。

豊作の願いを込めて

梨の授粉作業が本格化

五里合・中石地区では、梨の授粉作業が本格化し、梨畑では作業をする農家にぎわっています。北東北最大の和梨の生産地である中石地区の梨は「男鹿梨」のブランドで全国に出荷されていて、梨の収穫量は県内一を誇ります。

畑一面に咲いた白い花に、花粉を一つひとつ心を込めて授粉させていきますが、最近では機械を使って授粉させる農家が増えていくそうです。

秋の収穫までにたくさんの方の作業が続きますが、農家の皆さんの日々の努力とたくさんの方の愛情が、梨をいっそうおいしくしてくれることでしょう。



▶ カラーでお見せできないのが残念ですが、畑一面に咲く白い梨の花はとてもきれいでした。

明るく、楽しく、元気に学ぶ

若美大学開講式・5月学習会

5月19日、若美コミュニケーションセンターで若美大学開講式が行われました。

若美大学は、若美地区の60歳以上の方を対象に、健康で明るく楽しい生活を送るための学習の場として行われています。今年度は13人の新入生を迎え、総勢176人の仲間学習に励みます。

毎月行われる学習会を楽しみ、いつまでも若々しく学んでください。



▲ 学習会では「高齢者の健康づくり」の講演と、映画を鑑賞しました。

秋田わか杉国体

公式ポスターデザイン募集

現在、平成19年に開催される第62回国民体育大会「秋田わか杉国体」と、第7回全国障害者スポーツ大会「秋田わか杉大会」を広く県内外に周知するため、公式ポスターのデザインを募集しています。詳しい募集要項は国体課と地域振興課にあります。また、県国体・障害者スポーツ大会局ホームページ (<http://www.pref.akita.jp/kokutai/>) でもお読みいただけます。ふるってご応募ください。

●募集するポスターデザインの種類

- ①秋田わか杉国体冬季大会スキー競技会
- ②秋田わか杉国体（本大会）
- ③秋田わか杉大会

●応募締め切り…7月29日(金)

* * * *

国体開催へのカウントダウンはすでに始まっています

平成19年9月29日から11日間にわたって行われる本大会の期間中、市ではセーリング・剣道・ボクシング・ラグビーの4競技が実施されます。

国体を成功させるためには、市民の皆さんの協力が欠かせません。市では今後、さまざまな準備を進めながら、秋田わか杉国体について理解を深めていただけるよう、随時お知らせしていきます。

▶問い合わせ 国体課 ☎23-2111内線2907

主な経歴

旧男鹿市観光商工課長、旧男鹿市議会事務局長などを経て平成16年10月から旧男鹿市企業管理者。
船越字八郎谷地186番地11
60歳

平成17年5月10日付



企業管理者
小野 忠儀氏

人事異動（ ）内は異動前



市民福祉部長
三浦 正勝

【部長級】▼市民福祉部長（総務課長）三浦正勝
【課長級】▼総務課長（市民課長）沖口重博▼市民課長（市民課主幹）小坂明

平成17年5月13日付
【課長補佐級】▼財政課課長補佐（総務課課長補佐）鈴木金誠

平成17年6月1日付
【係長級】▼建設課建築営繕係長（総合体育館建設工事事務所建設管理係長）藤原誠

いざというときのために 防災訓練を行いました



日本海中部地震の教訓を忘れず、防災意識を高めようと定められた「県民防災の日」の5月26日、協本本郷地区で地域住民や消防団などが参加し、防災訓練が行われました。

訓練は、強い余震が継続的に続く中、建物倒壊や火災の発生など大きな被害が出たという想定のもとで行われ、地域住民の避難訓練やバケツリレーによる初期消火活動、消防防災ヘリ「なまはげ」による負傷者の搬送訓練など17項目にわたる訓練を行い、緊急時の動作を確認しました。

身近にできる歴史とのふれあい 県埋蔵文化財センター開所

5月17日、秋田県埋蔵文化財センター中央調査課男鹿整理収蔵室の開所式が行われました。

男鹿整理収蔵室は、旧男鹿高校を利用して県内で出土する土器や石器などを調査・研究し、保存管理を行う施設です。今後は県内で出土した土器や石器などの展示、学校の補助的な役割を担うセカンドスクールの活用として、勾玉（まがたま）や土器作り体験、火おこし体験なども行う予定です。皆さんも一度訪れてみてはいかがでしょうか。



市長ですこんにちは



男鹿市長
佐藤 一誠

▼早いもので新市がスタートして2カ月余りが経過しました。業務のほうは順調に行われております。また、このたび議会の承認をいただき、助役に佐藤文衛氏、収入役に伊藤正孝氏が就任しました。新三役のもと、市民生活優先の新生男鹿市の基盤づくりにまい進するとともに、新市の一体化と新市建設計画の着実な実施に積極果敢に取り組んでまいりますので、市民の皆さんのご支援ご協力をよろしくお願いいたします。

▼合併後、市役所の業務も本庁舎と若美庁舎に大きく分かれました。時間が取れればできるだけ若美庁舎へ出向きたいと思っておりますが、今のところ連日会議が続いております。これから少しずつ増やしたいと思っております。

先日、夕陽温泉WAOへ伺った際に市民の方から声をかけていただきました。これからも一体化のため行き来してまいりますので、

よろしく願います。

▼この5月の連休の本市への観光客の入り込みは、約11万8000人。また、男鹿温泉の宿泊客は、昨年より41割増の約8500人となりました。水族館G.A.Oは約5万人、なまはげ館は1万9000人の入館者がありました。特にG.A.Oは初めてのゴールデンウィークで、大変な人出でにぎわいました。今年もテレビやラジオ、新聞などマスメディアを使いながら大いに宣伝し、誘客増に努めたいと考えています。市民の皆さんからも観光案内人として、また、きれいな男鹿市づくりにご協力をお願いいたします。全市民で観光交流都市づくりにがんばりましょう。

▼市内小中学校の運動会が終わりました。すべての小中学校に出席はできませんでしたが、男鹿の将来を担う子どもたちの元気な姿を見せていただきました。保護者の方々や地域の皆さんも

子どもさんやお孫さんの成長ぶりに盛んな応援をしております。これからも勉強にスポーツに大いにがんばってください。

▼先月竣工間近の市総合体育館を見学し、改めてその大きさに驚いてきました。6月25日には竣工記念式典と合わせて剣道の型などをご覧頂きます。また、7月9日・10日にはこけら落としのイベントとして、女子バスケットボールの名門JOMOサンフラワーズや、能代工業高校を招聘して記念試合が行われます。素晴らしい試合と新体育館のできればえをご覧ください。たくさんの方のご来場をお待ちしています。

▼7月2日は恒例の男鹿駅伝競走大会が行われます。今年も一般・大学・高校男子・高校女子へ強豪チームが参加の予定です。特に高校男子には報徳学園、京都洛南高校、長野佐久長聖高校、福島田村高校。高校女子には立命館宇治高校、田村高校などが参加の予定です。今年も男鹿路に力いっぱい夕スキをつなぐ選手に、大きな声援をお願いします。

▼これから季節も過ごしやすく、行楽や山菜採りなどのシーズンを迎えます。市民の皆さんも事故のないよう健康でお過ごしください。

6月市長の主な予定

- 1日(水)
 - ・男鹿市都市計画審議会
 - ・東北総合体育大会男鹿市実行委員会
 - 2日(木)
 - ・地元就職要請事業所訪問
 - ・衛生処理一部事務組合議会
 - ・総会・臨時議会
 - 5日(日)
 - ・八郎湖クリーンアップ
 - 7日(火)
 - ・全国市長会分科会
 - 8日(水)
 - ・日口沿岸市長会通常総会
 - ・全国市長会通常総会
 - 12日(日)
 - ・男鹿市招待ラグビー大会
 - 20日(月)
 - ・秋田県理容競技大会
 - 23日(木)
 - ・全国市区選挙管理委員会連合会東北支部総会
 - 25日(土)
 - ・男鹿市総合体育館竣工式
 - 28日(火)
 - ・消防一部事務組合臨時議会
 - 29日(水)
 - ・秋田わか杉国体男鹿市実行委員会設立総会
- 中旬～下旬
6月市議会定例会

「ガス臭〜い！」と感じたら…

ガス漏えい時の対処と連絡

ガス漏れは、放っておくと爆発、火災など重大な事故につながる恐れがあります。万一「ガス臭い！」と感じた時は、次のことに注意して必ず男鹿市企業局にご連絡ください。

- 火気厳禁
- 電気スイッチ禁止

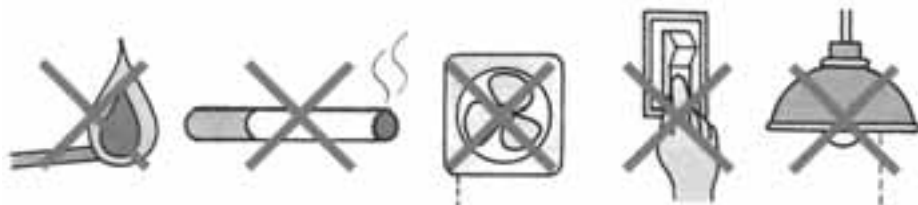

- 戸や窓を大きく開ける
- ガス栓・メーターコックを閉める

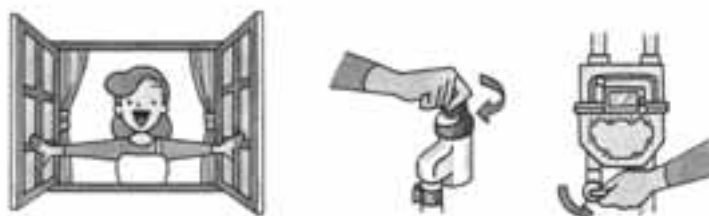

- お名前
- ご住所
- ご近所の目標
- その場の状況をお知らせください

★すぐに男鹿市企業局に連絡する

男鹿市角間崎字家ノ下452

男鹿市役所

若美庁舎内 男鹿市企業局

管理課 営業係 電話 46-4104

夜間・休日 電話 25-4342

男鹿市以外から転居されたお客様へ

男鹿市のガスの種類は、旧男鹿市は「13A」・旧若美町は「12A」です。

注) 加茂地区は、プロパンガスです。

ガス機器がガスの種類と合っていない場合、異常な炎の立上がり、中毒の原因となる一酸化炭素の発生など正常な燃焼をせず大変危険です。今までご使用されていたガス機器を使用する時やお買い求めの際は、そのガス機器がガスの種類と合っているか必ずご確認ください。

お願い

企業局ではガス事業法の規定により、3年サイクルで都市ガスご利用のお客様宅のガス設備について点検サービスを実施しております。今年度は下記の予定で調査員が訪問いたします。

事故防止のため、ご協力をお願いいたします

船川地区 7月まで

五里合地区 8月～9月

船越地区 10月～平成18年3月

代表番号
男鹿市役所
☎23-2111
若美庁舎
☎46-2111

個人市県民税が改正されました

地方税法の一部改正に伴い、個人市県民税が改正になりました。改正点は次の通りです。

◆均等割

今まで非課税になっていた個人均等割の納税義務を負う夫と生計を一にする妻で、平成16年中の所得が一定額以上であった人に均等割が課税されます。ただし、経過措置として平成17年度課税分については、その妻への個人均等割は2分の1に軽減されます。

◆配偶者特別控除

所得38万円以下の控除対象配偶者に対する上乗せ分（配偶者特別控除）

が廃止になります。なお、所得38万円から76万円未満の配偶者に対する配偶者特別控除は従前のとおりです。

市県民税の納税相談を行います

平成17年度市県民税納税通知書を6月10日ごろ、郵送します。

届いた納税通知書の内容などに疑問のある方は、市役所税務課で納税相談を実施しますので、お気軽にご相談ください。

【日時】6月13日(月)～24日(金)
8時30分～17時(土日を除く)

▼問い合わせ／税務課

☎23-2111 内線1305

皆さんの意見を反映させます

男鹿市老人保健福祉・介護保険事業計画策定委員会は学識経験者、保健、福祉、医療の関係者と被保険者(市民)代表で組織されます。

あなたも男鹿市老人保健福祉・介護保険事業計画策定に参加してみま

せんか。

【募集人数】2名

【応募資格】40歳以上(平成17年4

月1日現在)の高齢者福祉・介護保険に関心のある方

【任期】

委嘱された日から事業計画策定まで

【応募方法】

応募用紙を準備していただきますので電話にて請求してください。

応募用紙には、本人の略歴(住所、氏名、年齢、職業、勤務先、電話番号など)と、高齢者福祉・介護保険に関する意見がありましたら記入の

うえ返送してください。

【あて先】〒010-0595

男鹿市船川港船川字泉台66-1

市福祉事務所 介護保険係

【締め切り】6月15日(水)

▼問い合わせ／市福祉事務所

☎23-2111 内線1512

融資保証金詐欺被害が増加しています

秋田県内において、「融資保証金詐欺」の被害が増加しています。(昨年同期に比較すると件数で94倍、被害額で25倍)

【手口】

①実際には融資をしないのに、融資する旨の文書などを送付し、融資を申し込んできた者に対し、保証金などを名目に現金を振り込ませる。

②多重債務者らに「債務を低い利率で一本化」などと書いたはがきを送りつけ、連絡先に電話をすると「融資するから保証金を振り込んで」といった架空の話を持ちかけて現金をだましとる。

※30～50歳代の働き盛りの男性の被害が目立っています。

【被害防止策】 金策を優先させて判断を誤らずに、冷静に対処することが被害の防止につながります。

①ダイレクトメールやはがきなどで融資の勧誘があったときには、まず疑う。

②「低金利ですぐ融資」という甘い言葉につられて農にはまらない。

③その場で判断せずに、家族や最寄りの警察署・駐在所に相談する。

▼問い合わせ／市民課

☎23-2111 内線1805

児童手当現況届をお忘れなく

児童手当を受給している方は、毎年6月に現況届の提出が必要です。現況届の提出が無い場合、児童手当は支給されませんので、忘れないようご注意ください。

◆現況届に必要なもの

- ① 現況届通知書（後日送付します）
- ② 印鑑
- ③ 通知書右ページの年金加入証明書（厚生年金などの加入者）、または、健康保険被保険者証の写し（受給者分） ※余白に勤務先名を記入

◆「児童手当現況届」受付日程

月日	地区名	会場	受付時間
6月20日(月)	戸賀	戸賀市民センター	9時～9時30分
	樺	樺市民センター	10時～11時
	五里合	五里合公民館	13時～15時30分
6月21日(火)	北浦	北浦公民館	9時30分～13時30分
	男鹿中	男鹿中公民館	14時30分～15時30分
6月22日(水)	脇本	脇本公民館	9時30分～16時
6月23日(木)	船越	船越公民館	9時30分～16時
6月24日(金)	船越	市役所3階第二委員会室	9時～16時
6月27日(月)	若美	若美コミュニティセンター	9時～15時
6月28日(火)			

- ④ 平成17年1月1日に男鹿市または若美町に住所がなかった方は前住所の市区町村で発行する「平成17年度所得証明書」
- ⑤ 児童と同居していない方は「別居監護の届」（用紙は市役所総合窓口、若美総合支所、各出張所にあります。）
- 「児童の属する世帯全員の住民票」（児童の住所が男鹿市以外にある場合）

▼問い合わせ／子育て支援課
☎23-2111 内線1205

若美幼稚園「みんなの登校日」においでください

若美幼稚園では、保護者や地域住民の皆さんが幼稚園に足を運び、子どもたちの学習場面などに接する「みんなの登校日」を開催します。

【内容】

親子ふれあい広場

（地域の方々や在宅乳幼児との交流）

【日時】 6月13日(月)～15日(水)

・園内外でみんなで遊ぶ

9時30分～11時30分まで

・職員による手遊び、エプロンシアター、絵本、紙芝居、人形劇、劇（ごっこなど）

・ミニ座談会（14日・15日）
▼問い合わせ／若美幼稚園
☎46-3333

子育て教室・ひろばの会場はこちらです

在宅乳幼児と保護者のためのひろばに行きたいが、会場が分からないと

いう問い合わせがありましたので、お知らせします。

◆すくすく子育て教室（若美コミュニティセンター）

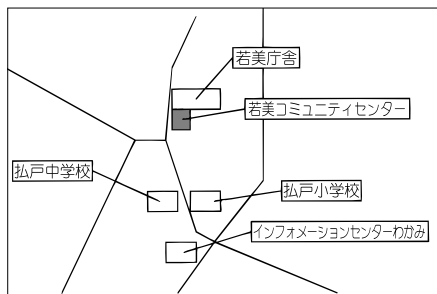

◆どんぐりひろば・わくわくひろば（船越児童クラブ分館・船越公民館）

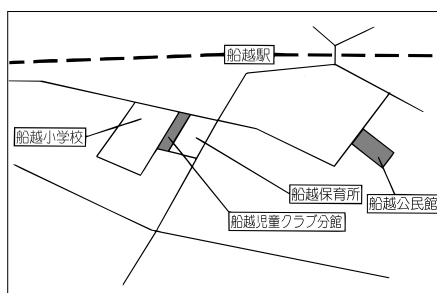

毎日の育児は楽しいこともあるけれど、大変なことも多いもの。時には教室やひろばに参加してリフレッシュ

しませんか。友達を誘ってお気軽にお越しください。

プールの季節 みんなで元気に泳ごう！

B & G 海洋センタープール	市民プール
<p>6月15日(水)～9月14日(水)まで</p> <p>※木曜日定休</p> <p>平日(月～土) 13時30分～16時、17時～19時</p> <p>日曜、祝日 10時～12時、13時30分～16時、17時～19時</p> <p>☎25-44413</p>	<p>7月1日(金)～8月31日(水)まで</p> <p>※木曜日定休</p> <p>10時～12時、13時30分～16時、17時～19時</p> <p>☎24-6665</p>
問い合わせ	問い合わせ

募集

八郎湖クリーンアップ

6月は環境月間です。その一環として八郎湖に隣接している市町村で一斉に湖岸や流入河川を清掃します。

【日時】6月5日(日)

6時～7時30分

【集合場所】船越八郎神社

5時50分集合

※雨天決行。ごみ袋は環境防災課で準備します。

▼問い合わせ／環境防災課

☎23-2111内線2809

スポーツ教室開催

【日時】6月7日(火)、8日

(水) 10時～12時

【会場】サンワーク男鹿

【内容】ストレッチ体操、トレーニング機器の使用方法、二コースポーツの紹介、レクリエーションの紹介

【対象】楽しく体を動かしたい方ならどなたでも

【参加料】無料

▼問い合わせ

サンワーク男鹿

☎24-2511

男鹿半島花まるっ(観光)レディ募集

男鹿をPRする観光の使者としてあなたの力を貸してください。

【応募資格】

・男鹿市在住か男鹿市に通勤する18歳以上の方(高校生不可・既婚未婚不問)

・男鹿市にゆかりのある方

・市観光協会が認められた行事などに積極的に協力できる方

※白薦・推薦は問いません。

【委嘱内容】観光イベントや式典などのアシスタント

【応募方法】履歴書に必要事項を記入し、全身と上半身の計2枚の写真を添えて、郵送か持参してください。(身長・体重・年齢を明記)

【募集期間】

6月10日(金)まで

※詳しくはお問い合わせください。

▼申し込み・問い合わせ

〒010-0511

男鹿市船川港新浜町1-1

社団法人 男鹿市観光協会

☎24-4700

草花の挿し木によるふやし方講座

【日時】6月15日(水)

14時～16時

【会場】

若美コミュニティセンター

【受講料】無料

※材料費の実費はかかりません。

【定員】先着20名

【申し込み】

6月10日(金)まで

▼問い合わせ

若美コミュニティセンター

☎46-4109

グラウンドゴルフ大会

グラウンドゴルフは年齢問わず楽しめるスポーツです。気軽に参加して、楽しく体を動かしてみませんか。

【日時】6月26日(日)

9時30分競技開始

【種目】個人の部

【参加資格】男鹿市在住もしくは男鹿市に勤務する方

※原則として小学生以上

【申し込み】若美総合体育館

※当日も若美中央公園管理棟で受け付けます。

▼問い合わせ

若美総合体育館

☎46-3113

お山かけ参加者募集

「お山かけ」を開催します。昔、修験者が通った道を歩いてみませんか。

【日時】7月16日(土)

※市役所前8時集合

【コース】門前↓毛無山↓本山↓真山↓真山神社(約10*)

【参加料】1000円

(小学生以下無料)

【申し込み】

電話、またはFAXで

【定員】200名

【締め切り】7月1日(金)

※定員になり次第締め切り。

【その他】昼食持参、小雨決行、登山に適した格好

※真山神社到着後「温浴ランドおが」での入浴が可能です。(入浴料300円)希望者は事前にお申し込みください。

▼問い合わせ／観光課

☎23-2111内線2303

FAX 23-2424

交通安全に関する

「あきた弁川柳」募集

【応募資格】県内在住で、7月29日現在満65歳以上の方

【テーマ】高齢者の交通安全

※作品の一部、または全部に「あきた弁」を使うこと。

【応募方法】官製はがきに

①作品(1人3句まで)

②氏名(ふりがな明記。ペンネームの場合、本名を)

書き添ってください。)

③郵便番号、住所

④電話番号

⑤年齢(応募時)

を明記してください。※自作の未発表作品に限ります。

【募集期間】7月29日(金)まで(当日消印有効)

▼申し込み・問い合わせ

〒010-8570

秋田市山王四丁目1番2号

秋田県生活環境文化政策課

文化政策課 交通安全班

☎018-860-1542

街に秋田スギを

県では、秋田スギへの理解を深め、県産材の普及PRを図るため、住宅を新築、もしくは全面改築される方に「秋田スギ内装材」をプレゼントします。

【提供材】厚さは12^{mm}以上、長さ3・65^{mm}、含水率15[%]以下とする秋田スギ内装材

【提供数量】1戸当たりの内装面積はおおむね40平方メートル以上

【募集期間】

7月29日(金)まで(一般)

9月20日(火)まで(供給グループ)

【募集戸数】150戸

50戸(一般)

100戸(供給グループ)

※申込書は建設課または「あ

きた県産材利用センター」のホームページ
<http://www.kensanzai.com>

からも入手できます。詳しくはお問い合わせください。

▼問い合わせ

あきた県産材利用センター

☎018-837-8095

合気道教室会員募集

【対象】

・子供教室（小学3年生～中学生）
 ・一般教室（高校生以上）

【稽古日】

・毎週火曜日19時15分～20時45分（子供・一般）
 ・第1、第3木曜日19時15分～20時45分（一般のみ）

【会場】 船越公民館

※見学自由です。男女は問いません。

▼問い合わせ／森元

☎35-4178

読み聞かせボランティア

図書館で子どもを対象に絵本の読み聞かせをしてくださる方を募集します。

※詳しくはお問い合わせください。

▼問い合わせ／図書館

☎23-2552

お知らせ

男鹿工業高等学校

「みんなの登校日」開催

【日時】 6月7日(火)～9日(木) 9時～12時

【内容】 地域の皆さんに生徒の授業の様子など学校を公開します。お気軽においでください。

▼問い合わせ／男鹿工業高校

☎35-3111

犬のきもちとしつけ方

愛犬との安全で快適な暮らしのための公開講座です。犬による実演もあります。

【日時】 6月11日(土) 14時～17時

【会場】

遊学舎（秋田赤十字病院隣り）

【参加費】 無料

※飼い犬の入館はできませんので、ご了承ください。

▼問い合わせ

☎018-860-1593

秋田県生活衛生課

平成17年度 男鹿若美統合記念 芸文フェスティバルおが

【日時】 6月12日(日)

・舞台部門 13時開演

展示部門 9時30分～16時

茶道部門 12時～15時

【会場】 市民文化会館

【内容】

・舞台部門（仕舞・舞踊・詩吟・大正琴・コーラスほか）

・展示部門（絵画・写真・華道・書道ほか）

・茶道部門

【入場料】 500円

（中学生以下無料）

▼問い合わせ

☎23-2552

お笑い劇場へどうぞ

男鹿市などの主催による「宝くじふるさとフクフクシアター」を公演します。

【日時】 6月19日(日) 14時～

【会場】 市民文化会館

【内容】

・1部 お笑いオンステージ

・2部 トーク笑

・3部 ほのほのcomedy劇場（吉本新喜劇のメンバーと市民の皆さんが演じます）

【入場券】 2000円

（当日2500円）

【入場券の販売】

市民文化会館、西村書店、ブックスなまはげ、ジヨイフルシテイ、JA秋田みなみ男鹿支所・若美支所、高野酒店、

夢プラスカード協同組合、伊藤時計店、市役所売店、夕陽温泉WAO、秋田ステーションビル(下ピロ)

▼問い合わせ／市民文化会館

☎23-2251

定期救命講習会

【日時】 6月19日(日) 9時～12時

【会場】 男鹿地区消防本部

【内容】 救急車が到着するまでの応急手当など

【受講料】 無料

【申し込み】 6月18日(土)までに電話で

▼問い合わせ

☎23-3139

秋田県理容競技大会

理容技術の「育成・練磨」を目的とした秋田県大会が開催されます。世界大会へとつながる大会ですので、ご来観してみたいかがでしょう。

【日時】 6月20日(月) 9時～15時30分

【会場】 船川北公民館

※入場は無料です。

▼問い合わせ／高橋

☎35-2484

事業主の皆さまへ

平成18年3月新規高等学校卒業者を対象とした学卒求人への受付が6月20日（大卒等は3月1日）から開始されます。企業の将来を担うフレッシュで優秀な人材の確保と若者の地元定着による活力あるふるさとづくりのため、早期に学卒求人のお申し込みをお願いします。

早期求人提出で優秀な人材の確保を!!

問い合わせ／ハローワーク男鹿 ☎23-2411

訂正

5月15日号8ページの「がんばった人にマル」で選手の名前に誤りがありましたので、訂正しておわびします。

【柔道】

●男子個人戦

	(誤)			(正)
55kg級	優勝	吉田 裕	→	吉田 裕紀
60kg級	優勝	鈴木 優	→	鈴木 優之介
66kg級	優勝	鈴木 信	→	鈴木 伸和

◆BCGの予防接種を実施します

●日時／6月29日(水)

4カ月児健診とともに接種希望の場合13時～13時30分
予防接種のみ希望の場合13時30分～14時

●会場／保健福祉センター

●対象者／生後直後～6カ月未満

●対象地区／市内全域

◆保健センターを開放します

乳幼児とその保護者や妊娠中の方に保健センターを開放します。おやつや飲み物の持参も自由です。

●日時／6月8日(水)・22日(水)
10時～12時

◆健康相談をご利用ください

保健師・栄養士が無料で相談に応じます。お気軽に保健センターへおいでください。

●日時／6月9日(木)・29日(木)
9時～12時

◆幼児健康教室を開催します

保育園に入ったけど、お友達と遊べない、落ち着きが無い。文字や数字がわかるのに会話ができない。視線を合わせなかったり、呼んでも返事をしない。小学校への入学が不安などの心配はありませんか?保健センターでは専門のスタッフがお待ちしておりますので、お気軽に見学、相談してください。

●日時／毎月第1・第3水曜日
10時～12時

献血にご協力ください

6月23日(木)【全血】

高橋工業	9時30分～10時15分
ケアホーム木精	10時30分～11時30分
男鹿の郷	13時00分～14時00分
マックスバリュ男鹿店	14時15分～15時15分
秋田銀行男鹿支店	15時30分～16時30分

乳児健診を実施します

【若美コミュニティセンター】(受付時間／12時30分～13時)

健診名	日	対 象	持 ち 物
4カ月児健診	6月14日(火)	平成17年2月生まれ	母子健康手帳・バスタオル・記入済みのアンケート用紙・交換用おむつ2～3枚
7カ月児健診		平成16年10月生まれ	
10カ月児健診		平成16年7月生まれ	

【保健福祉センター】(受付時間／13時～13時30分)

健診名	日	対 象	持 ち 物
4カ月児健診	6月29日(水)	平成17年2月生まれ	母子健康手帳・バスタオル・記入済みのアンケート用紙・交換用おむつ2～3枚
7カ月児健診	6月23日(水)	平成16年10月生まれ	
10カ月児健診	6月16日(水)	平成16年7月生まれ	
1歳6カ月児健診	6月9日(水)	平成15年11月生まれ	母子健康手帳・バスタオル・記入済みのアンケート用紙・幼児用歯ブラシ・コップ・(3歳児は採尿済みの採尿容器)
3歳児健診	6月6日(水)	平成13年12月生まれ	

※乳児健診はどの会場でも受けられます。

※前回受診できなかった方は今回おいでください。

胃がん検診を実施します

◆胃がん検診日程 (対象者…40歳以上
(持参するもの…被保険者証・健康手帳))

検診料…有料／社会保険加入者は1,000円

無料／市国民健康保険加入者・市民税非課税世帯の方・70歳以上の方・生活保護世帯の方・身体障害者手帳所有者で1～3級もしくは4～6級の65歳以上の方
(手帳を持参してください)

検診日	会 場	受 付 時 間
6月15日(水)	西水口公民館	6時00分～6時20分
	湯本公民館	6時40分～7時00分
6月16日(木)	真山公民館	6時00分～6時20分
	野村公民館	6時40分～7時00分
6月17日(金)	安全寺公民館	6時00分～6時20分
	相川公民館	6時40分～7時10分
6月21日(火)	湯の尻公民館	5時30分～5時50分
	西黒沢公民館	6時30分～7時00分
6月22日(水)	南平沢公民館	5時30分～6時00分
	増川部落会館	6時30分～7時00分
6月23日(木)	門前公民館	5時30分～5時50分
	加茂青砂集会所	6時30分～7時00分
6月24日(金)	浦田公民館	5時00分～5時30分
	樽沢生活総合センター	6時30分～7時00分
6月28日(火)	百川公民館	6時00分～6時30分
	琴川公民館	5時30分～5時50分
6月29日(水)	理台コミュニティセンター	6時20分～7時00分
	金川台公民館	5時00分～5時30分
6月30日(木)	羽立中央会館	6時30分～7時00分

※各世帯に配布している「受診券」と「健診のお知らせ」は、基本健診の日程が近くなり次第配布します。受診券が無くても胃がん検診は受診可能です。
※左記以外の地区の方は、基本健診の際に胃がん検診を受診することができます。詳しくは、いきいき・すこやか健診カレンダーが個人通知をご覧ください。

【受診前の注意】

検診日前日の21時以降の飲食、服薬などを控え、当日は飲食・水・たばこなどを口にしないでください。

2005 **6** 月のカレンダー

1 (水)	<ul style="list-style-type: none"> なかよしひろば(9:30~五里合保育園) すくすく子育て教室(10:00~南保育園) 幼児健康教室(10:00~保健センター) 東北総合体育大会男鹿市実行委員会総会(15:00~市役所) 	16 (木)	<ul style="list-style-type: none"> わくわくひろば・誕生会(9:30~船越児童クラブ分館)
2 (木)	<ul style="list-style-type: none"> 0歳児わくわくひろば(9:30~船越児童クラブ分館) 	17 (金)	
3 (金)	<ul style="list-style-type: none"> 男鹿地区海の祭典実行委員会総会(13:00~市民文化会館) 船川港湾振興会総会(14:00~市民文化会館) 「秋田のみなとまちづくり」を考えるシンポジウム(15:00~市民文化会館) 	18 (土)	<ul style="list-style-type: none"> 市中学校総合体育大会(市営陸上競技場ほか)
4 (土)	<ul style="list-style-type: none"> 長良杯争奪全県中学校サッカー大会(11日・陸上競技場ほか) 	19 (日)	<ul style="list-style-type: none"> 定期救命講習(男鹿地区消防本部)
5 (日)	<ul style="list-style-type: none"> 八郎湖クリーンアップ(6:00~八郎湖湖岸) 船川南地区ソフトボール大会(9:00~船川南小グラウンド) 	20 (月)	
6 (月)		21 (火)	<ul style="list-style-type: none"> どんぐりひろば(9:30~船越児童クラブ分館)
7 (火)	<ul style="list-style-type: none"> どんぐりひろば(9:30~船越児童クラブ分館) 	22 (水)	<ul style="list-style-type: none"> なかよしひろば(9:30~北浦保育園) すくすく子育て教室(10:00~玉ノ池保育園) 保健センター開放日(10:00~保健センター)
8 (水)	<ul style="list-style-type: none"> なかよしひろば(9:30~脇本保育園) すくすく子育て教室(10:00~若美コミュニティセンター) 保健センター開放日(10:00~保健センター) 	23 (木)	<ul style="list-style-type: none"> わくわくひろば(9:30~船越公民館)
9 (木)	<ul style="list-style-type: none"> 健康相談(9:00~保健センター) わくわくひろば・遠足ごっこ(9:30~船越近隣公園) 	24 (金)	<ul style="list-style-type: none"> 健康講座(10:00~男鹿中公民館)
10 (金)		25 (土)	<ul style="list-style-type: none"> 男鹿市総合体育館竣工式(10:00~総合運動公園)
11 (土)	<ul style="list-style-type: none"> 健康ウォークINわかみ(9:30~若美中央公園) 	26 (日)	<ul style="list-style-type: none"> 若美地区グラウンドゴルフ大会(9:00~若美中央公園) 盆栽の手入れ実技講習会(13:00~北浦市民センター)
12 (日)	<ul style="list-style-type: none"> 男鹿市招待ラグビー(9:00~陸上競技場) 	27 (月)	
13 (月)		28 (火)	<ul style="list-style-type: none"> どんぐりひろば(9:30~船越児童クラブ分館)
14 (火)	<ul style="list-style-type: none"> なかよしひろば(9:30~船越保育園) 	29 (水)	<ul style="list-style-type: none"> 健康相談(9:00~保健センター) すくすく子育て教室(10:00~南保育園) 秋田わか杉国体男鹿市実行委員会設立総会(13:30~市民文化会館)
15 (水)	<ul style="list-style-type: none"> なかよしひろば(9:30~船川保育園) すくすく子育て教室(10:00~若美幼稚園) 幼児健康教室(10:00~保健センター) 	30 (木)	



半島を出よ

村上龍著……幻冬舎

2011年、北朝鮮反乱軍を名乗る特殊部隊が開幕戦の福岡ドームを武力占拠した。日本はこの危機にどう立ち向かうのか。



魂萌え!

桐野夏生著……毎日新聞社

夫の急死後、たった一人で世間の荒波を乗り越えてきた主婦・敏子。年を重ねるごとに迷いのない生き方ができると信じ60歳を迎えたが、心乱される出来事に遭遇して…

いま話題の本

象の消滅

村上春樹著……新潮社

古道具 中野商店

川上弘美著……新潮社

市立図書館 ☎(23) 2552

【6月の休館日】

1日(木)・15日(木)・19日(日)

施設 Information No. 2

市民の皆さんが利用できる施設を紹介します。お気軽にご利用ください。

若美総合体育館

男鹿市鶴木字中角境36
TEL 46-3113 FAX 46-3114



若美総合体育館は若美地区の中心、自然に囲まれた若美中央公園の高台にあります。周辺からは弥生時代の土器や平安時代の居住跡が発掘されており、いにしえびとの生活の中心地であったと推察されます。この地に建てられた体育館も、古きみやびを感じる外観や、正面玄関上部の壁面には、古代の土器や土偶をかたどったレリーフを配するなど、訪れる人に時の流れを語りかけています。

平成5年に完成し、生涯スポーツの活性化と健康増進を図るため、ニユースポーツの普及に努め多目的に利用できる施設として子どもからお年寄りまで広く開放されており、多くの方々に利用されています。また、平成19年の秋田わか杉国体では、ボクシング競技が開催されます。

体育館1階のアリーナ（屋内運動場）は、バレーボール、バスケットボールが2面、柔道が4面とれる本格的な競技会場として小・中学校、高校、一般の各種大会が行われています。

2階には、各種トレーニング器具が揃うトレーニングルームと、多目的のルームがあり、日常の健康づくりに汗を流す市民が多く訪れています。

健康で快適な生活を送るためには適度な運動が必要です。皆さんも健康づくり、体力づくりに若美総合体育館をご利用ください。

- **利用時間** / 8時30分～21時
- **休館日** / 毎月曜日
- (月曜日が休日の場合は、その翌日が休館日となります)
- **申し込み** / 総合窓口、総合体育館でお申し込みください。
- **使用料** / 市内に在住の方、市内の各種団体は無料です。
- ※使用料は、7月1日からは、有料となります。詳しくはお問い合わせください。

編集うらばなし

- ▶市総合体育館を見学しました。サブアリーナやメインアリーナなど、ここで試合が行われることを考えると今からワクワクします。オープンはもうすぐです。(原)
- ▶22年前の5月26日、忘れもしないあの記憶。私たちは、あの日の経験・体験を忘れることなく、普段から防災に対する意識を高めていかなければなりません。(貴)
- ▶五里合の梨畑に行ってきました。細かい作業を目にし、農家の方々の頑張りがあった私たちはおいしい物を口にできるのだということを、再認識させられました。(黒)

皆さんの声をお待ちしています

広報に皆さんのご意見やお手紙、かわいい子どもの写真などをお寄せください。また、身近で「こんな事がありました」、「こんな活動しています」、サークル紹介などの情報もお待ちしています。※頂いたご意見やお手紙、情報などは広報誌の特性上掲載できない場合もありますので、あらかじめご了承ください。

〒010-0595 男鹿市役所企画政策課広報統計係
TEL 0185-23-2111 内線3107
FAX 0185-23-2922
Eメール p_relations@city.oga.akita.jp